

Evaluation cognitive ultra-rapide par le test CODEX

Page à imprimer pour les dossiers médicaux

Nom :
Prénom :

Date : .../.../.....
Evaluateur :

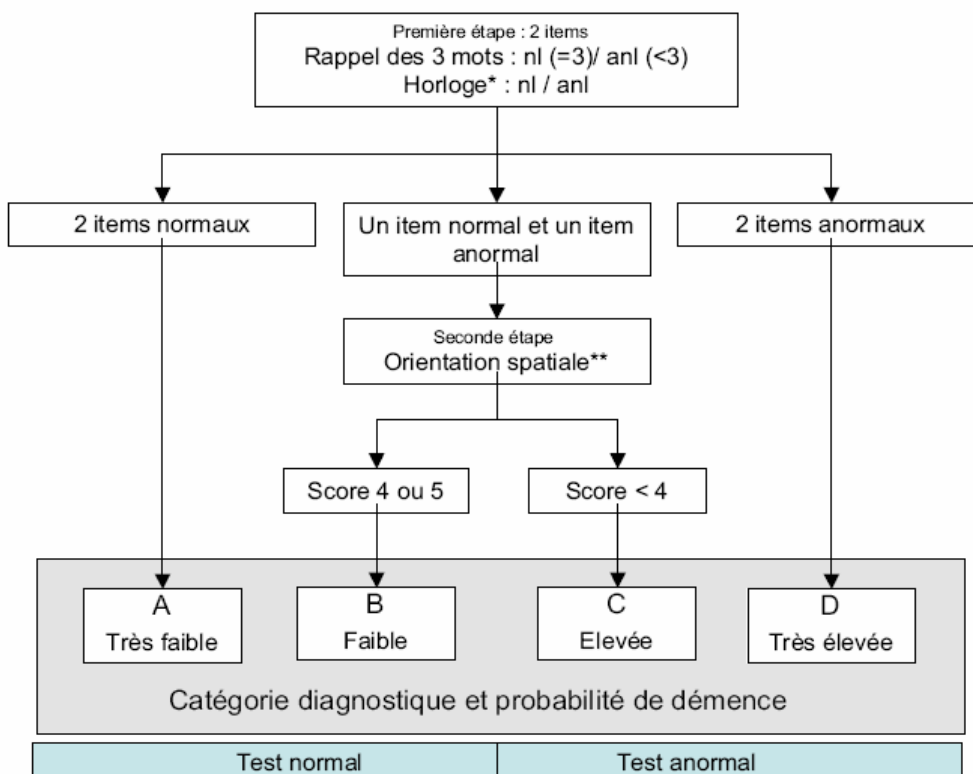

Cotation du test CODEX

1. Cotation du test de l'horloge :

Les nombres sont-ils tous présents ?	Oui-Non	4 OUI = horloge normale sinon anormale
Sont-ils correctement placés ?	Oui-Non	
Y a-t-il une petite et une grande aiguille ?	Oui-Non	
Leurs directions sont-elles convenables ?	Oui-Non	

2. Cotation du rappel des 3 mots

Les 3 mots sont bien rappelés = **Rappel des 3 mots normal**

3. Utilisez l'arbre de décision pour savoir si la seconde étape est nécessaire

Horloge et 3 mots normaux = CODEX normal (Catégorie diagnostique A)
Horloge et 3 mots anormaux = CODEX anormal (Catégorie diagnostique D)
Autres cas = faire la seconde étape

4. Cotation de la seconde étape :

Comptez 1 point par bonne réponse
Somme = 4 ou 5 : = CODEX normal (Catégorie diagnostique B)
Somme = 0, 1, 2 ou 3 = CODEX anormal (Catégorie diagnostique C)